

DOCUMENTAZIONE FOTOGRAFICA [quesito 13]



FOTO  
01

**Tipologia dei beni pignorati**  
appartamento

**Indirizzo**  
via Gaetano Salvemini n.3, scala C, interno 3, piano 1 - TRANI

**Descrizione**  
Individuazione dell'edificio all'angolo tra via Gaetano Salvemini (a destra) e via Superga (a sinistra)

NESSUNA CRITICITA'  
Esperto stimatore: Arch. Ignazio Emilio de Pinto



DOCUMENTAZIONE FOTOGRAFICA [quesito 13]



FOTO  
02

**Tipologia dei beni pignorati**  
appartamento

**Indirizzo**  
via Gaetano Salvemini n.3, scala C, interno 3, piano 1 - TRANI

**Descrizione**  
Portoncino di ingresso al vano scala

NESSUNA CRITICITA'

Esperto stimatore: Arch. Ignazio Emilio de Pinto





DOCUMENTAZIONE FOTOGRAFICA [quesito 13]



FOTO  
03

**Tipologia dei beni pignorati**  
appartamento

**Indirizzo**  
via Gaetano Salvemini n.3, scala C, interno 3, piano 1 - TRANI

**Descrizione**  
Androne condominiale a piano terra

NESSUNA CRITICITA'  
Esperto stimatore: Arch. Ignazio Emilio de Pinto



DOCUMENTAZIONE FOTOGRAFICA [quesito 13]



FOTO  
04

**Tipologia dei beni pignorati**  
appartamento

**Indirizzo**  
via Gaetano Salvemini n.3, scala C, interno 3, piano 1 - TRANI

**Descrizione**  
Vano 1 | salotto

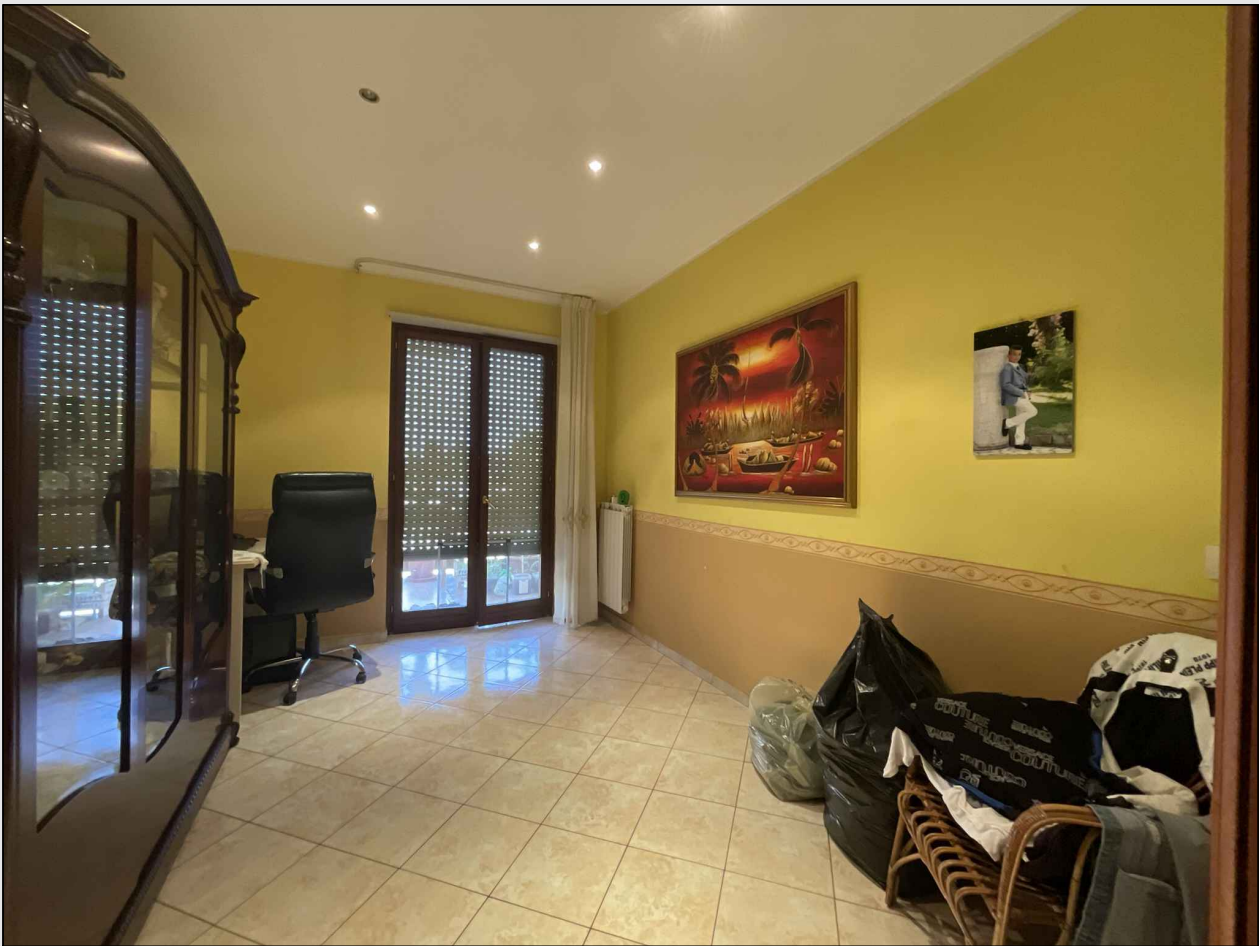
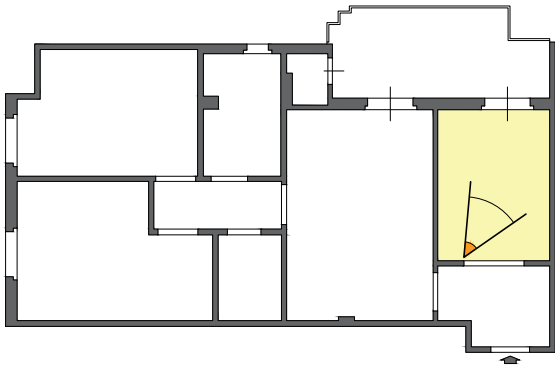

NESSUNA CRITICITA'

Esperto stimatore: Arch. Ignazio Emilio de Pinto



DOCUMENTAZIONE FOTOGRAFICA [quesito 13]



FOTO  
05

**Tipologia dei beni pignorati**  
appartamento

**Indirizzo**  
via Gaetano Salvemini n.3, scala C, interno 3, piano 1 - TRANI

**Descrizione**  
Vano 1 | salotto

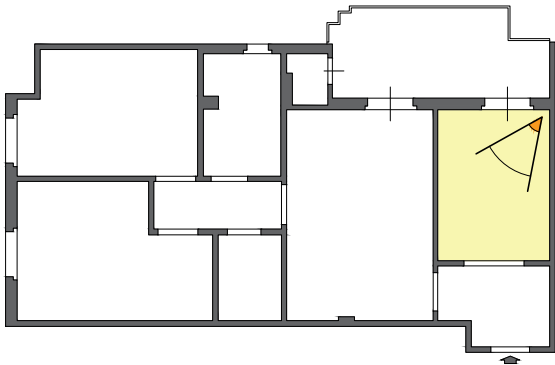

NESSUNA CRITICITA'  
Esperto stimatore: Arch. Ignazio Emilio de Pinto



DOCUMENTAZIONE FOTOGRAFICA [quesito 13]



FOTO  
06

**Tipologia dei beni pignorati**  
appartamento

**Indirizzo**  
via Gaetano Salvemini n.3, scala C, interno 3, piano 1 - TRANI

**Descrizione**  
Vano 2 | cucina abitabile

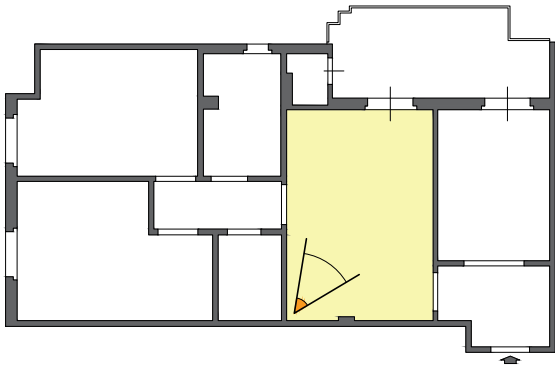

NESSUNA CRITICITA'  
Esperto stimatore: Arch. Ignazio Emilio de Pinto





DOCUMENTAZIONE FOTOGRAFICA [quesito 13]



FOTO  
07

**Tipologia dei beni pignorati**  
appartamento

**Indirizzo**  
via Gaetano Salvemini n.3, scala C, interno 3, piano 1 - TRANI

**Descrizione**  
Vano 2 | Cucina abitabile

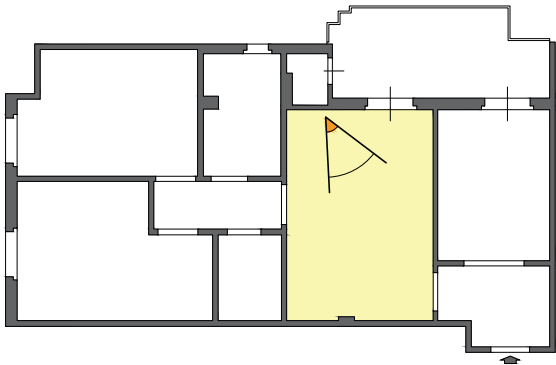

NESSUNA CRITICITA'

Esperto stimatore: Arch. Ignazio Emilio de Pinto



DOCUMENTAZIONE FOTOGRAFICA [quesito 13]



FOTO  
08

**Tipologia dei beni pignorati**  
appartamento

**Indirizzo**  
via Gaetano Salvemini n.3, scala C, interno 3, piano 1 - TRANI

**Descrizione**  
Vano 3 | camera da letto

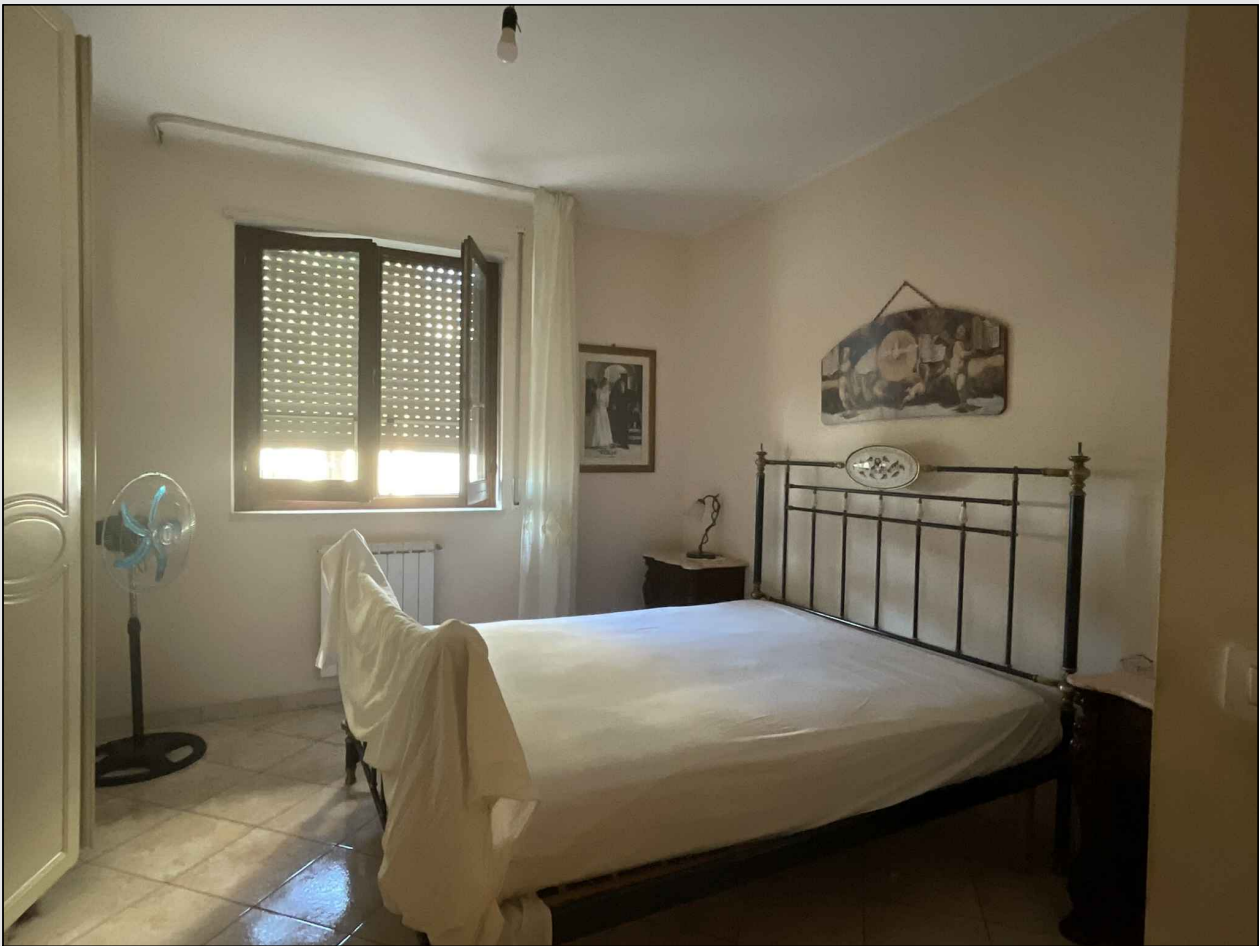
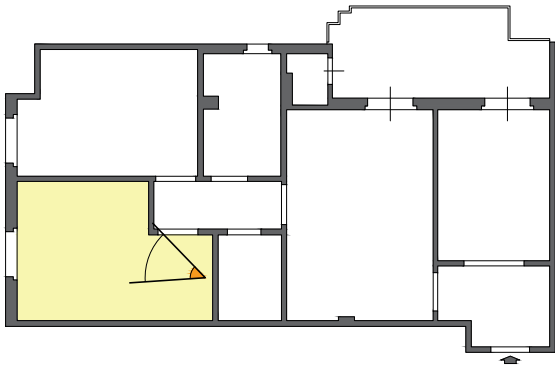

NESSUNA CRITICITA'

Esperto stimatore: Arch. Ignazio Emilio de Pinto





DOCUMENTAZIONE FOTOGRAFICA [quesito 13]



FOTO  
09

**Tipologia dei beni pignorati**  
appartamento

**Indirizzo**  
via Gaetano Salvemini n.3, scala C, interno 3, piano 1 - TRANI

**Descrizione**  
Vano 3 | camera da letto

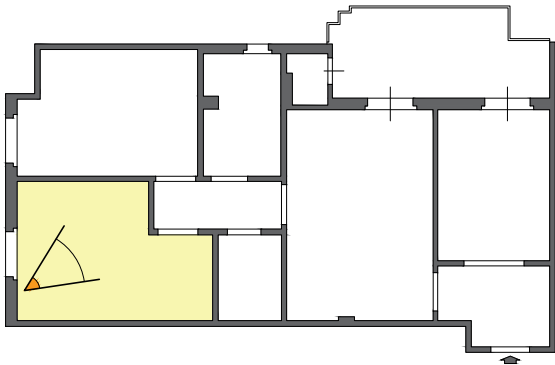

NESSUNA CRITICITA'

Esperto stimatore: Arch. Ignazio Emilio de Pinto



DOCUMENTAZIONE FOTOGRAFICA [quesito 13]



FOTO  
10

**Tipologia dei beni pignorati**  
appartamento

**Indirizzo**  
via Gaetano Salvemini n.3, scala C, interno 3, piano 1 - TRANI

**Descrizione**  
Vano 4 | camera da letto

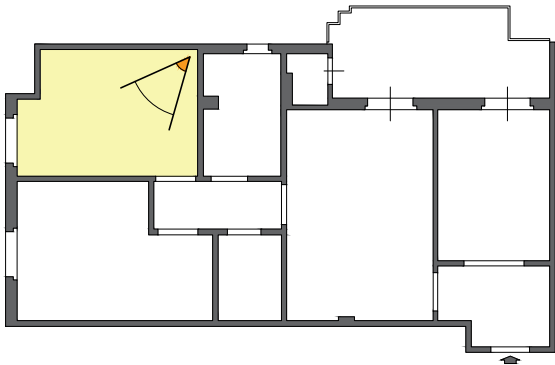

NESSUNA CRITICITA'

Esperto stimatore: Arch. Ignazio Emilio de Pinto



DOCUMENTAZIONE FOTOGRAFICA [quesito 13]



FOTO  
11

**Tipologia dei beni pignorati**  
appartamento

**Indirizzo**  
via Gaetano Salvemini n.3, scala C, interno 3, piano 1 - TRANI

**Descrizione**  
Vano 4 | camera da letto

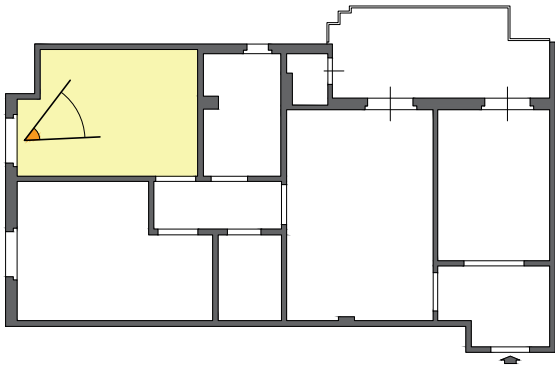

individuazione planimetrica del punto di vista | 1:200

NESSUNA CRITICITA'  
Esperto stimatore: Arch. Ignazio Emilio de Pinto





DOCUMENTAZIONE FOTOGRAFICA [quesito 13]



FOTO  
12

**Tipologia dei beni pignorati**  
appartamento

**Indirizzo**  
via Gaetano Salvemini n.3, scala C, interno 3, piano 1 - TRANI

**Descrizione**  
Bagno

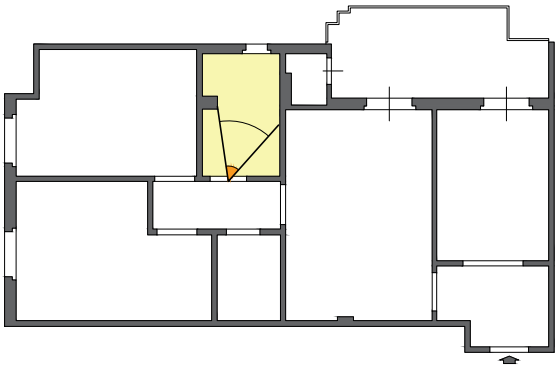

individuazione planimetrica del punto di vista | 1:200

**NESSUNA CRITICITA'**  
Esperto stimatore: Arch. Ignazio Emilio de Pinto



DOCUMENTAZIONE FOTOGRAFICA [quesito 13]



FOTO  
13

**Tipologia dei beni pignorati**  
appartamento

**Indirizzo**  
via Gaetano Salvemini n.3, scala C, interno 3, piano 1 - TRANI

**Descrizione**  
Ripostiglio

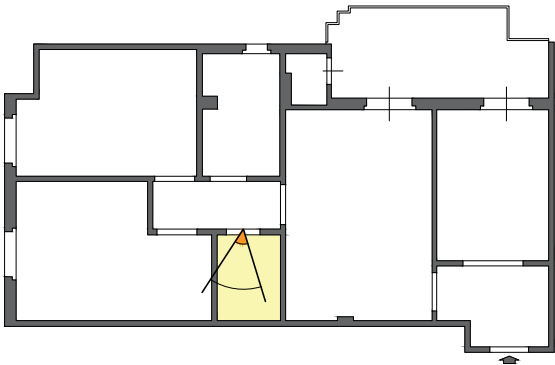

individuazione planimetrica del punto di vista | 1:200

NESSUNA CRITICITA'

Esperto stimatore: Arch. Ignazio Emilio de Pinto



DOCUMENTAZIONE FOTOGRAFICA [quesito 13]



FOTO  
14

**Tipologia dei beni pignorati**  
appartamento

**Indirizzo**  
via Gaetano Salvemini n.3, scala C, interno 3, piano 1 - TRANI

**Descrizione**  
Quadro elettrico (nel ripostiglio)

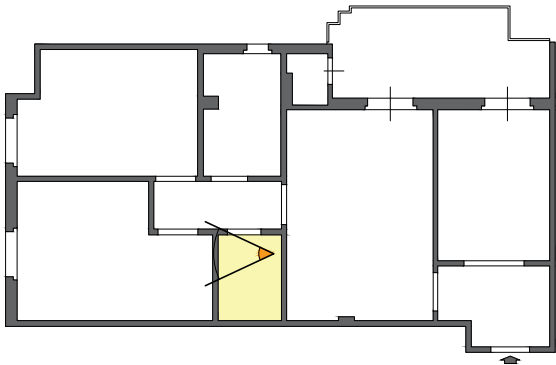

individuazione planimetrica del punto di vista | 1:200

NESSUNA CRITICITA'  
Esperto stimatore: Arch. Ignazio Emilio de Pinto





DOCUMENTAZIONE FOTOGRAFICA [quesito 13]

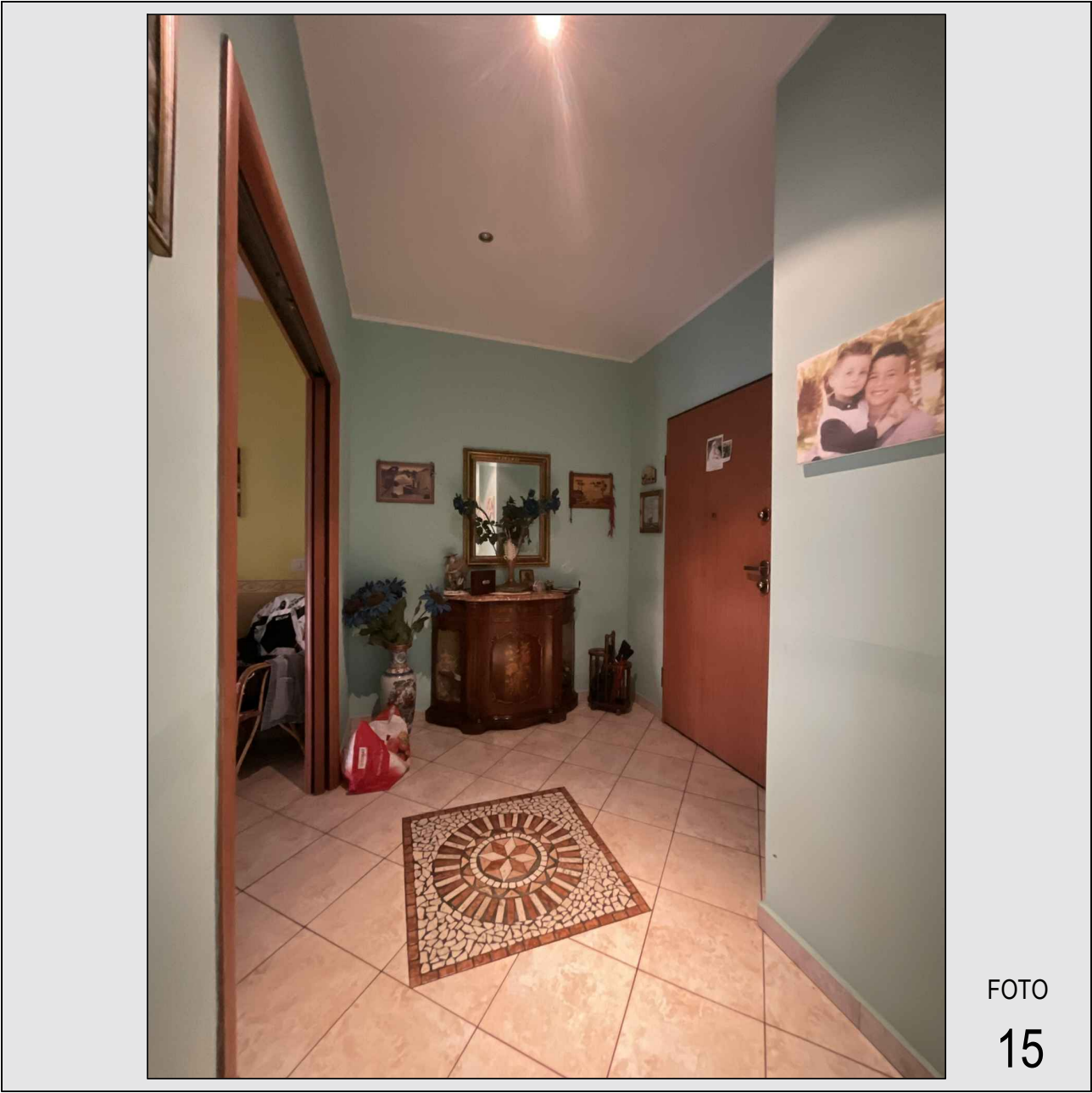

**Tipologia dei beni pignorati**  
appartamento

**Indirizzo**  
via Gaetano Salvemini n.3, scala C, interno 3, piano 1 - TRANI

**Descrizione**  
Ingresso

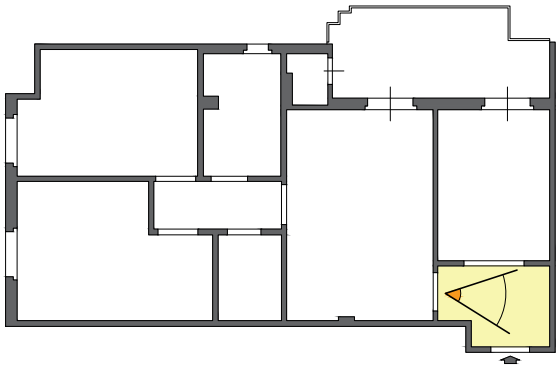

individuazione planimetrica del punto di vista | 1:200

NESSUNA CRITICITA'

Esperto stimatore: Arch. Ignazio Emilio de Pinto



DOCUMENTAZIONE FOTOGRAFICA [quesito 13]

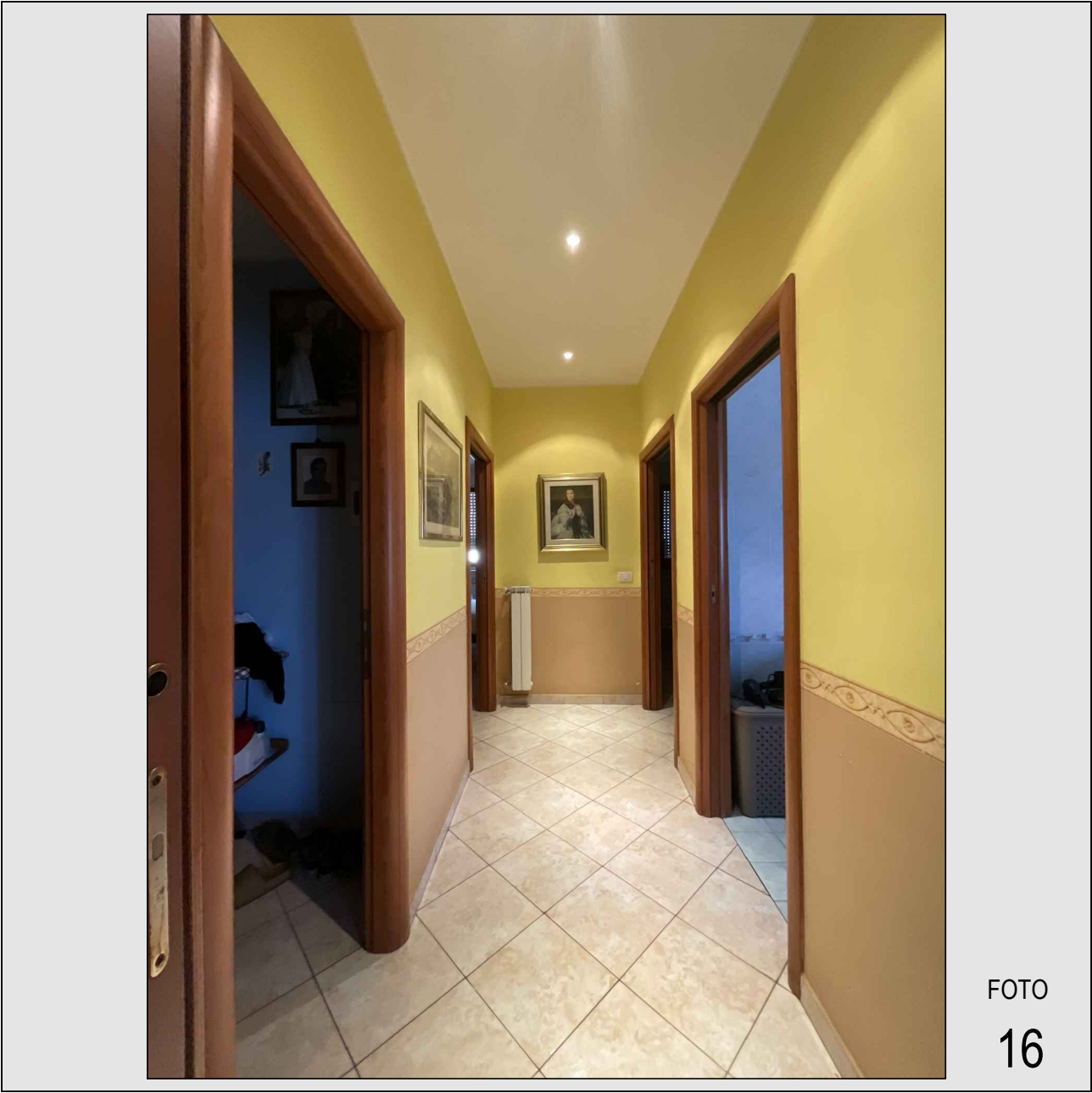

**Tipologia dei beni pignorati**  
appartamento

**Indirizzo**  
via Gaetano Salvemini n.3, scala C, interno 3, piano 1 - TRANI

**Descrizione**  
Corridoio

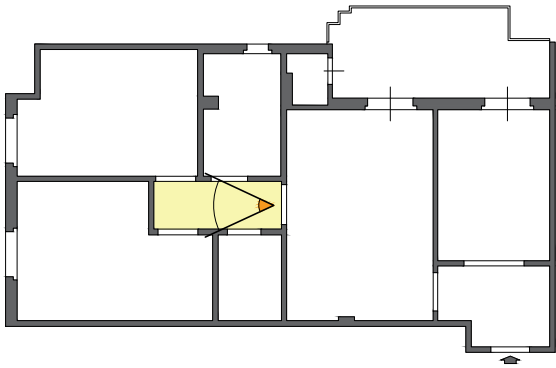

individuazione planimetrica del punto di vista | 1:200

NESSUNA CRITICITA'

Esperto stimatore: Arch. Ignazio Emilio de Pinto



DOCUMENTAZIONE FOTOGRAFICA [quesito 13]

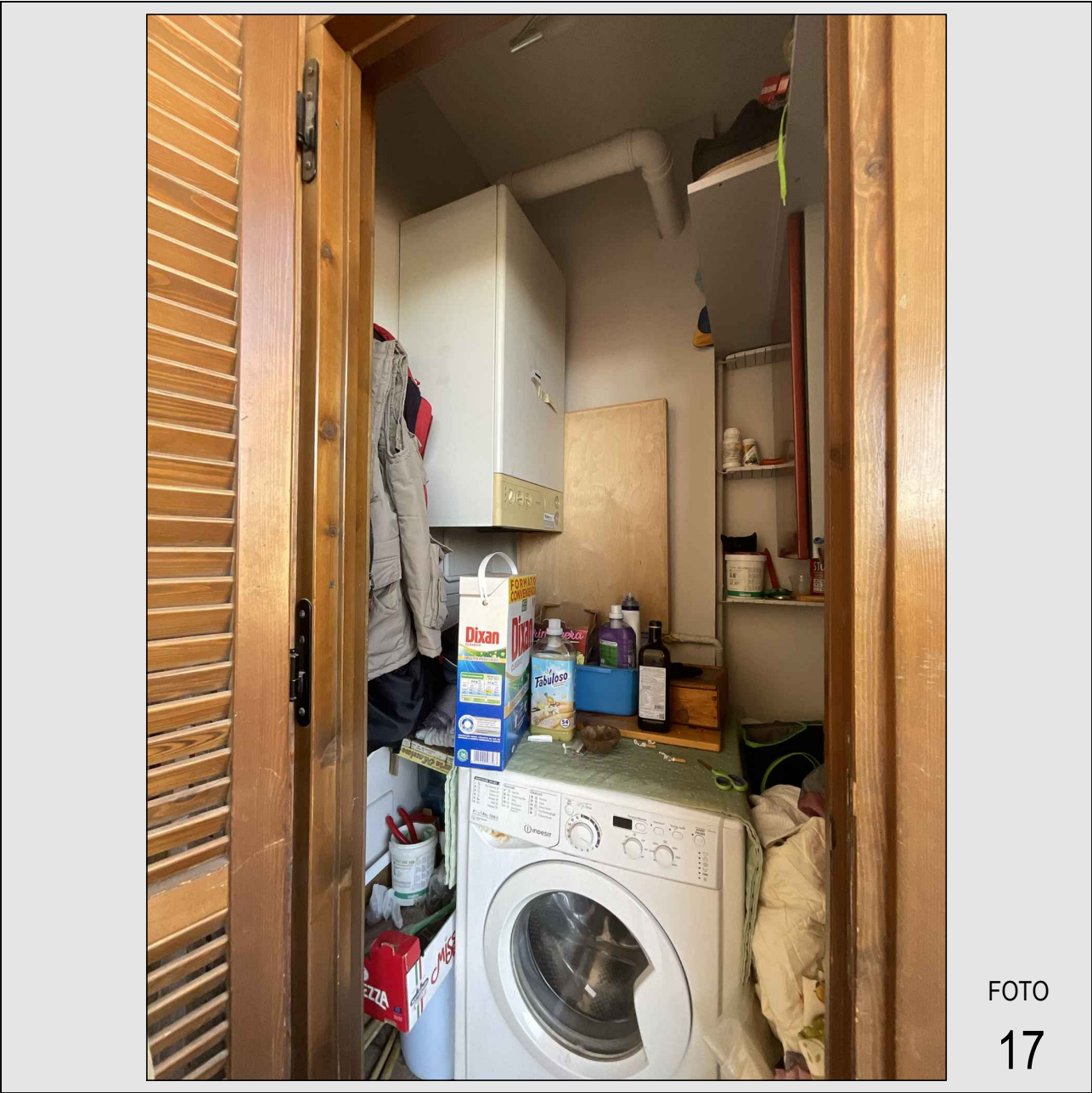

**Tipologia dei beni pignorati**  
appartamento

**Indirizzo**  
via Gaetano Salvemini n.3, scala C, interno 3, piano 1 - TRANI

**Descrizione**  
Locale caldaia - lavanderia

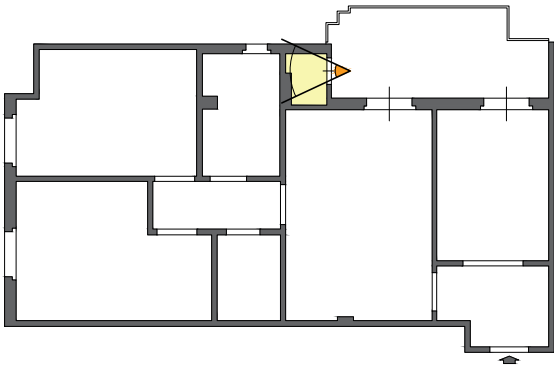

individuazione planimetrica del punto di vista | 1:200

NESSUNA CRITICITA'  
Esperto stimatore: Arch. Ignazio Emilio de Pinto





DOCUMENTAZIONE FOTOGRAFICA [quesito 13]



FOTO  
18

**Tipologia dei beni pignorati**  
appartamento

**Indirizzo**  
via Gaetano Salvemini n.3, scala C, interno 3, piano 1 - TRANI

**Descrizione**  
Caldaia

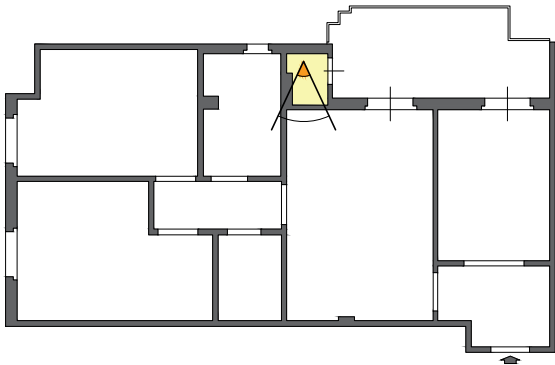

individuazione planimetrica del punto di vista | 1:200

NESSUNA CRITICITA'  
Esperto stimatore: Arch. Ignazio Emilio de Pinto



DOCUMENTAZIONE FOTOGRAFICA [quesito 13]



FOTO  
19

**Tipologia dei beni pignorati**  
appartamento

**Indirizzo**  
via Gaetano Salvemini n.3, scala C, interno 3, piano 1 - TRANI

**Descrizione**  
Loggia su atrio interno condominiale

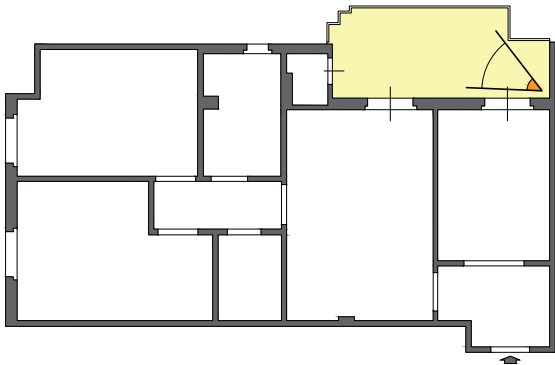

individuazione planimetrica del punto di vista | 1:200

NESSUNA CRITICITA'  
Esperto stimatore: Arch. Ignazio Emilio de Pinto



DOCUMENTAZIONE FOTOGRAFICA [quesito 13]



FOTO  
20

**Tipologia dei beni pignorati**  
appartamento

**Indirizzo**  
via Gaetano Salvemini n.3, scala C, interno 3, piano 1 - TRANI

**Descrizione**  
Loggia su atrio interno condominiale

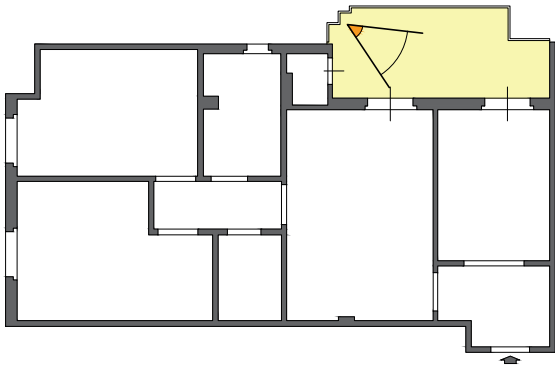

individuazione planimetrica del punto di vista | 1:200

NESSUNA CRITICITA'  
Esperto stimatore: Arch. Ignazio Emilio de Pinto





DOCUMENTAZIONE FOTOGRAFICA [quesito 13]



FOTO  
21

**Tipologia del bene pignorato**  
box

**Indirizzo**  
via Superga n.8, interno 25, piano S1 - TRANI

**Descrizione**  
Ingresso carrabile al piano interrato dei box (S1)

individuazione planimetrica del punto di vista | 1:200

NESSUNA CRITICITA'  
Esperto stimatore: Arch. Ignazio Emilio de Pinto



DOCUMENTAZIONE FOTOGRAFICA [quesito 13]



FOTO  
22

**Tipologia del bene pignorato**  
box

**Indirizzo**  
via Superga n.8, interno 25, piano S1 - TRANI

**Descrizione**  
Rampa carrabile di accesso ai box

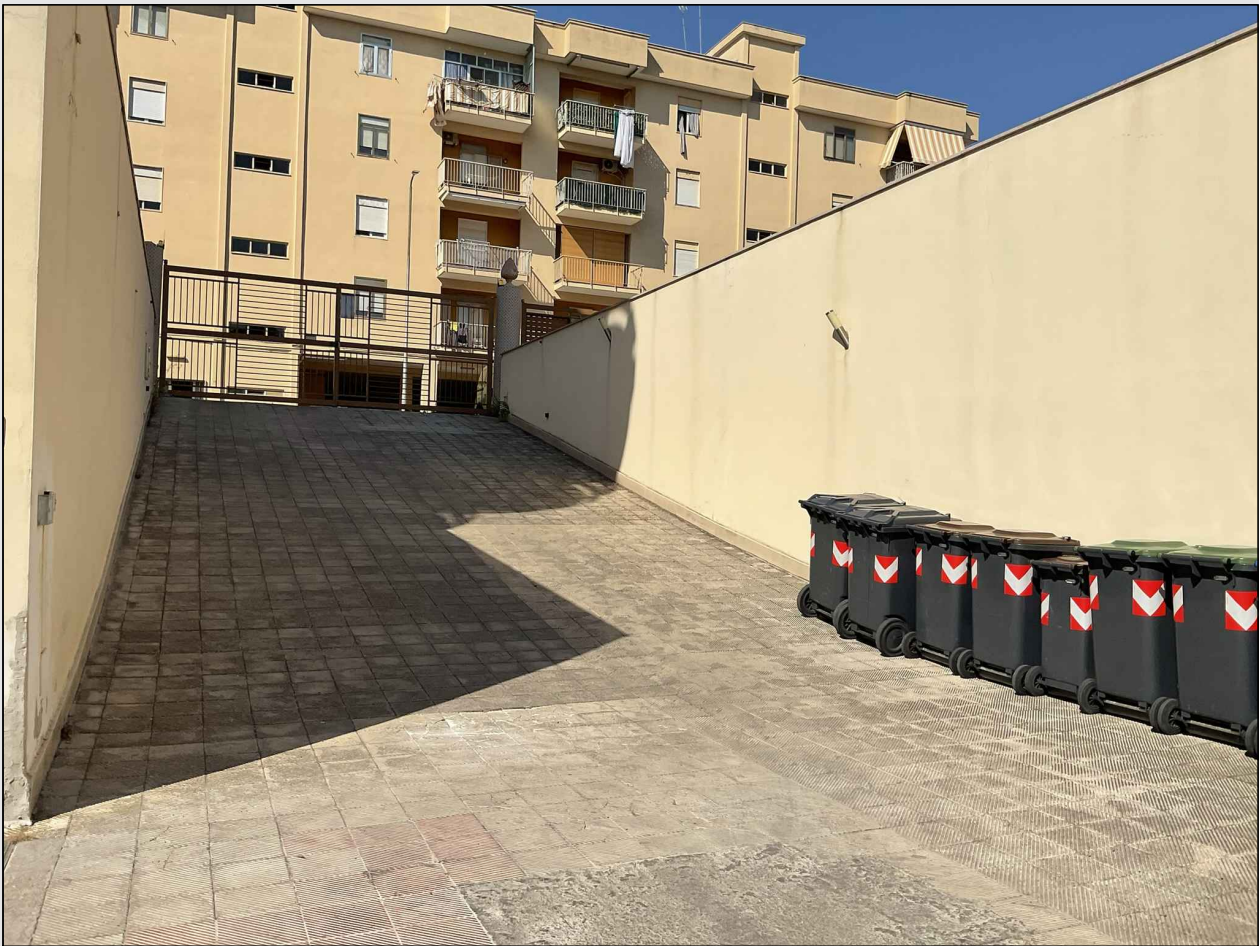
individuazione planimetrica del punto di vista | 1:200

NESSUNA CRITICITA'

Esperto stimatore: Arch. Ignazio Emilio de Pinto



DOCUMENTAZIONE FOTOGRAFICA [quesito 13]



FOTO  
23

**Tipologia del bene pignorato**  
box

**Indirizzo**  
via Superga n.8, interno 25, piano S1 - TRANI

**Descrizione**  
Corsia di manovra al piano interrato dei box (S1)

individuazione planimetrica del punto di vista | 1:200

NESSUNA CRITICITA'  
Esperto stimatore: Arch. Ignazio Emilio de Pinto





DOCUMENTAZIONE FOTOGRAFICA [quesito 13]



FOTO  
24

**Tipologia del bene pignorato**  
box

**Indirizzo**  
via Superga n.8, interno 25, piano S1 - TRANI

**Descrizione**  
Individuazione del box

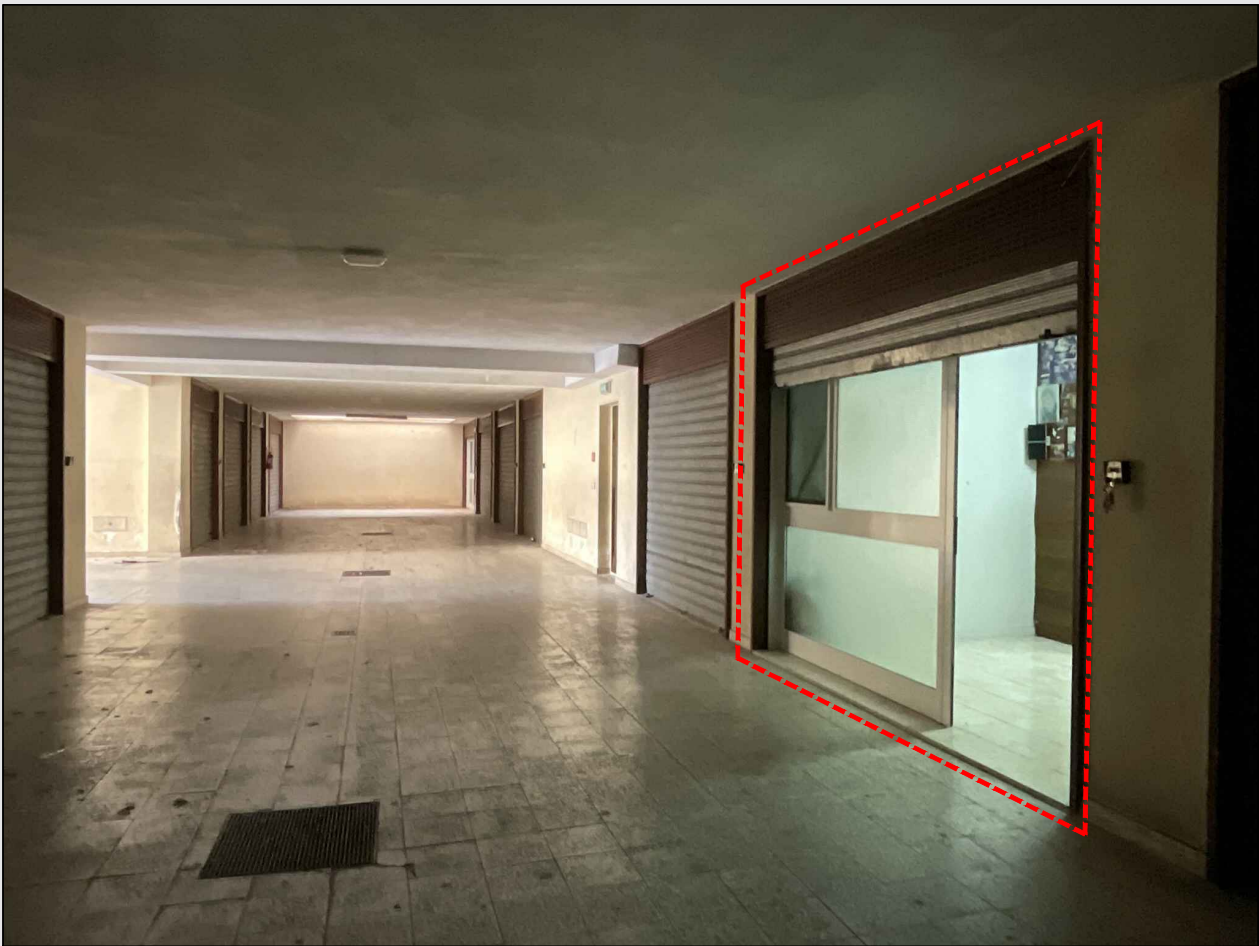
**Osservazioni**

individuazione planimetrica del punto di vista | 1:200

NESSUNA CRITICITA'  
Esperto stimatore: Arch. Ignazio Emilio de Pinto





DOCUMENTAZIONE FOTOGRAFICA [quesito 13]



FOTO  
25

**Tipologia del bene pignorato**  
box

**Indirizzo**  
via Superga n.8, interno 25, piano S1 - TRANI

**Descrizione**  
Box di pertinenza

**Osservazioni**

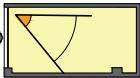

individuazione planimetrica del punto di vista | 1:200

**NESSUNA CRITICITA'**  
Esperto stimatore: Arch. Ignazio Emilio de Pinto



DOCUMENTAZIONE FOTOGRAFICA [quesito 13]



FOTO  
26

**Tipologia del bene pignorato**  
box

**Indirizzo**  
via Superga n.8, interno 25, piano S1 - TRANI

**Descrizione**  
Box di pertinenza

**Osservazioni**



individuazione planimetrica del punto di vista | 1:200

**NESSUNA CRITICITA'**  
Esperto stimatore: Arch. Ignazio Emilio de Pinto



DOCUMENTAZIONE FOTOGRAFICA [quesito 13]



FOTO  
27

**Tipologia del bene pignorato**  
box

**Indirizzo**  
via Superga n.8, interno 25, piano S1 - TRANI

**Descrizione**  
Box di pertinenza

**Osservazioni**

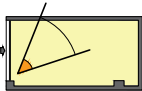

individuazione planimetrica del punto di vista | 1:200

**NESSUNA CRITICITA'**  
Esperto stimatore: Arch. Ignazio Emilio de Pinto





DOCUMENTAZIONE FOTOGRAFICA [quesito 13]



FOTO  
28

**Tipologia del bene pignorato**  
box

**Indirizzo**  
via Superga n.8, interno 25, piano S1 - TRANI

**Descrizione**  
Box di pertinenza

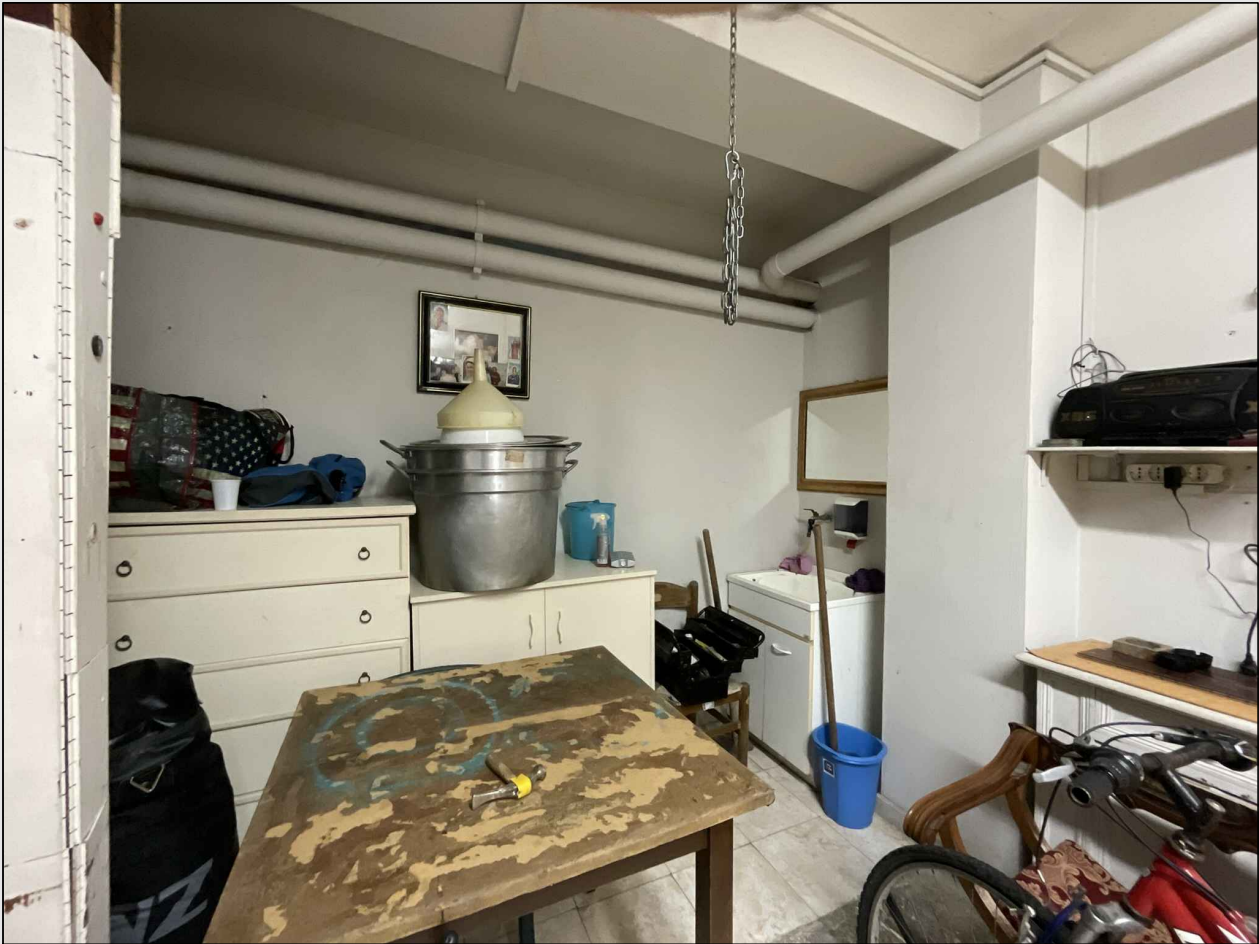
**Osservazioni**

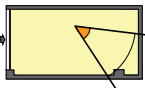

individuazione planimetrica del punto di vista | 1:200

NESSUNA CRITICITA'  
Esperto stimatore: Arch. Ignazio Emilio de Pinto

